京城日報

# 決勝年度新規豫算の検討 解説

## 鑛物增産費に著增

### 輸送、重要部門に擴大

【第一】……

【第二】……

【第三】……

【最後】……

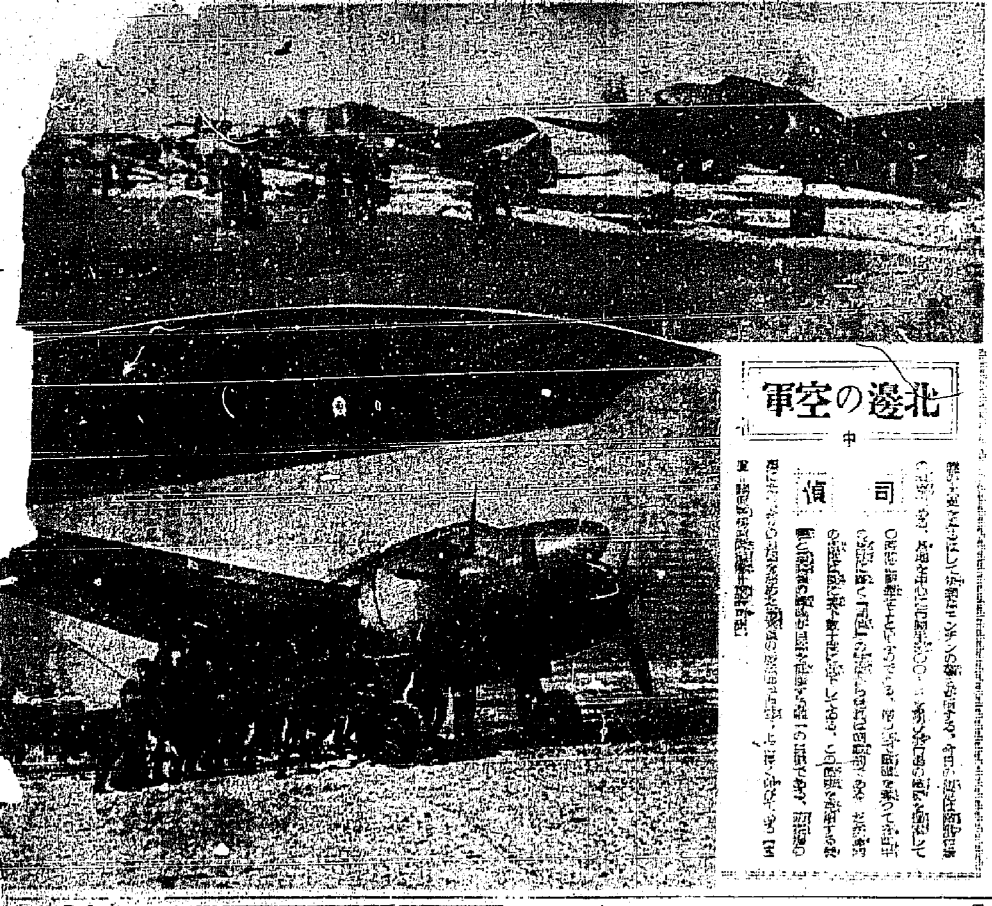

## 北邊の空軍 (中)

司 偵

## 猛烈に巨砲の應酬

### グロースター岬戰高潮

【ブエノスアイレス七日同盟】七日ニューギニアのマッカーサー司令部発表……

## トロキナ河東方で衝突

【ベルリン七日同盟】……

反樞軸輸送力減少

## 外部の壓迫なり

### ハル、米洲破綻に強辯

## 海岸に重砲一萬餘

### 獨軍、邀撃に自信滿々

【ベルリン七日同盟】……

## イングール河激戰

【ベルリン七日同盟】……

## 二ヶ師二ヶ旅全滅

### ビテブスク赤軍不振

## 吹雪衝き市街戰

### 南伊戰線の獨軍敢闘

【リスボン七日同盟】……

## 議案事前審査

### 貴院日程決る

## アゾレス・セイジョン島に魔手

### 米、大西洋基地強化に躍起

## チャーチル、掛冠說飛出す

【ストックホルム七日同盟】……

チャーチル

## 空母六十五

### 米海軍揚言す

【ブエノスアイレス六日同盟】ニューヨーク來電＝アメリカ海軍次官ジェームス・フォレスタルは……

## 決戰下・半島への翹望

### 有賀光豐氏に物を訊く (中)

【問】……

【答】……

## 試みよ『機械農法』

### 酪農に一役買ふべし

未だし耕地の活用

半島は日本の戰力

先づ發展段階強化

## 國府軍二部隊に賞詞

常德作戰參加

陸海軍志願

……僕もなりたい少年兵！


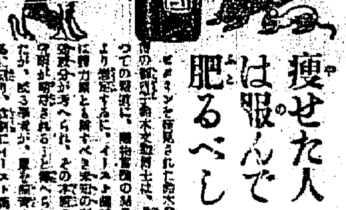

新鮮 イースト 錠剤

瘦せた人は服んで肥るべし

イースト菌を投與したら猫は……

## 姙産婦 腺病兒に

乳酸菌・カルシウム ビタミンB複合體

本劑は……胃腸疾患・榮養補給・並に腺病質の治療に極めて有効！

ビオヂン 錠

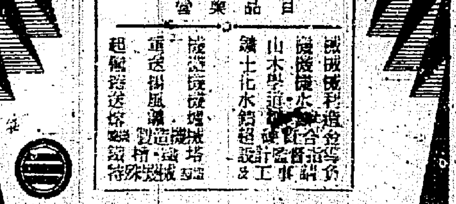

營業品目

三和工業株式會社

京城府龍山區漢江通二番地（京電ビル内）

## はたらく姿より美しいものはありません。

お肌の爲に バビリオクレーム

# 地軸搖がす滅敵の歩武

## 我が子も──と感激に震ふ參觀者

この兵の如く

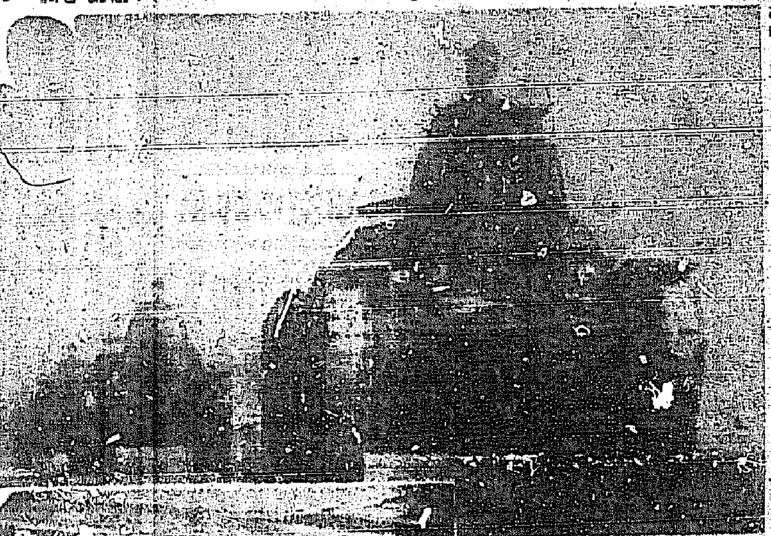

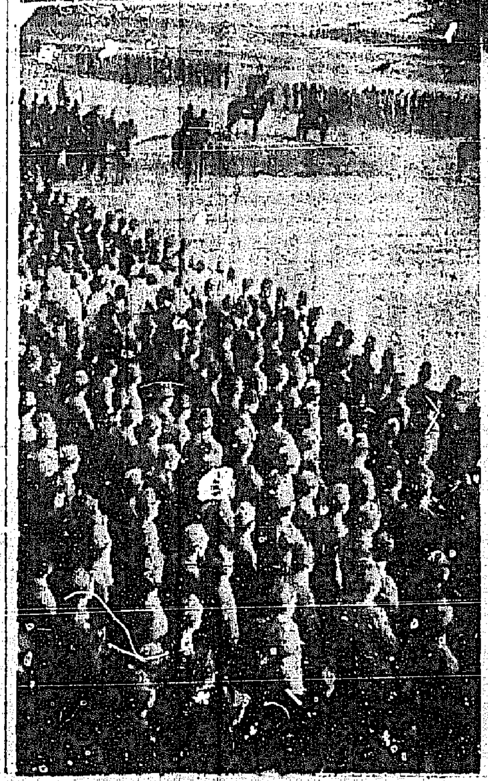

【寫眞＝分列行進の鐵牛部隊（上）と分列式に見入る參觀者】

# 皇軍へ無限の感謝

# 武士の心で"申合せ"

## 責任果せに頷く總督さん

殲敵に沸る景武台常會

# 大詔を深く奉戴

## 增產と決戰生活へ突進

# 飛行機へ沸る赤誠

## 必勝に燃ゆる 奉戴日の献金部隊

大相撲場所初日取組

# 戰線の兄も頷くや

## 感激に咽ぶ 清水入選手さん

僕もきつと──

高原寶塚の閉場式

# ぽんと一萬圓

# 勝抜く三鐵則

一月の若山

「買物」活潑化

# 五機獻納運動

初の理事會

證券週間展望

# 映畫も決戰調

兩映の新企劃

山本藥作商店

大原證券

國報券證

高橋國基商店

井上內科 院長

清酒藏商店 京城明治町

旗 朝鮮美術品所旗部

吹にパラコン

三菱重工業

京城 白井證券

株式會社 和信

京城葬儀社

京城日報 朝刊

# 承詔必謹

## 詔書

御名御璽

昭和十六年十二月八日

# 明年度總督府豫算案決る 總額十八億八千百二十萬圓

# "戰力の增强"更に促進

## 徴兵及び義務教育 兩制度實施にも萬全

# 大元帥陛下御親閲

## けふ輝く陸軍始觀兵式

### 皇太子殿下 宮中に御參內

### 諸兵指揮官に 土肥原大將

## 社說 大詔を座右の鑑とせよ

# 輸送力を强化 八千七百八十六萬圓を計上

## 鑛物、食糧增產にも完璧の對策

### 昭和十九年度總督府特別會計豫算概要(本府情報課發表)

昭和十九年度總額 十八億八千百二十萬圓

昭和十八年度豫算 十六億二千五百五十萬圓

比較增 二億六千五百七十萬圓

新規歳出の主なる事項

一、義務教育制度實施

二、科學教育振興

三、徴兵制度實施

四、石炭其の他重要鑛物の增產

五、食糧の增產及確保

六、科學研究調查

七、輸送力增强

八、防空

九、臨時軍事費特別會計繰入

# 外地特別會計豫算 情報局發表

### 昭和十九年度外地特別會計豫算

# 通信特別會計豫算

### 通信事業特別會計 九百十一萬圓增

# 敵施設を爆碎炎上

## 海鷲マキン、タラワ兩島を痛爆

# 安藤利吉中將 大將に進級

## 西原中將、機甲本部長へ

# 事急なり、敵前生產

## 我等の職場これ塹壕

### 周、張兩氏來朝

# 第二次三百五件

## 行政事務の簡捷化事項決る

### 定例閣議

### 江口鑛工局長 北部工業地帶視察

### 鹽田農商局長

### 米の飛行船工場 ブラジルに建設

戰ひ抜かん大東亞戰
貯蓄の保險
相互組織 千代田生命

催乳と造血

常識と教養全書
常用 手紙百科新辭典
尺八の獨習
珠算の覺え方
字くづし新辭典
難病黑燒療法
珠算速達法
尾崎紅葉傑作選集
水戸黃門漫遊
東海道中膝栗毛
柔道の極意
神秘流催眠術
名前のつけ方
まじない秘密奥傳
自動車學
將棋必勝法

神の力と人の力
心身苦脱 田村靈祥著
自分にこんな强い力があらうとは知らなかつたと全讀者驚嘆
病苦に泣き不幸に苛まれる人は本書へ!
代金後拂ひ
天眞道本部

ペン毛筆上達法 技術經路
習字十日間 絶對的上達法
どんな惡筆でも必ず十日間でペン毛筆共に立派に上達する不思議な特殊技法。

今ぞ一億戰鬪配置へ!
現用機 陸軍爆撃機
陸軍航空本部 陸軍省報道部 推薦
防衞總司令部

# 鐵壁の防空態勢茲に確立

## 建築物に強權發動

## 各大臣も防空事務所管

防空法公布 八日改正

### 防空法施行令、防空法施行規則、防空從事者扶助令中改正の要點

一、防空事務の範圍擴大

二、分擔機關

## 訓練事故者に扶助金

三、 四、防空設備の整備のためにする收用、使用

五、防空の實施に際し必要なる場合禁止制限し得る業務

六、訓練事故者に對する扶助金の給付

七、防空從事者に對する

八、防空行政組織上の改正としては

## 國民の協力を念願

防空總本部長談

## 外地も改正

九日より施行

## 國民徴用令一部變更

## 電力制限更に強化

## 技術研究機構を確立

日鐵の新陣容

## 大東亞戰爭公債八億圓發行

## 鑛山、工場の一體化喫緊

井坂鐵鋼課長歸任談

## 安藤利吉大將

台灣防衛に重點

## 血戰錄

# 敵强引の侵攻企圖

## 消耗の狙ひ補給で勝て

ラバウル方面

カビエング方面

## 交易統制機構成る

東亞、貿振兩社合併新會社設立

### 鑛物增産打合會

### 製鋼技術者養成

# 新日本建設と朝鮮青年の使命（中）

安興晟煥

### 同一祖先から分流

### 民族は交流で繁榮

### 渾然たる大和民族

### 内鮮兩文化の綜合

### より高き文化創造


必勝の決意も新たに
證券投資も必勝へ
大原證券

のんで治せ
不治と諦めた眼病に光明
眼科專門藥院

熱 咳 痰 の專門藥
試藥文獻無代進呈
感冒 流感 麻疹 喘息 肺炎
肺炎錠

化膿症
テラポール
第一製藥株式會社

心臓 胸、胃 の強化に
特種動物ホルモン精臓藥
心臓の病で苦しむ人
動悸や息切れ、ね汗や熱を鎭め、芯から健康體に！
朝・夕一粒
救心

洗濯

# 殘る量は戰ひ
## 省みて愧なきや
決戰第三年初の大詔奉戴日けふ

# 空襲に季節なし
## 更に固めよ空の陣
江馬中佐談

この物の戰ひにおいて

一大決戰

苛烈極りなき

何時如何なることでも

# 前線の勇戰を彷彿
## けふ陸軍始觀兵式

### 見よ皇軍の威容
朝鮮から一般の參觀を希望

參觀者への注意

聯盟當局談

# 裁縫も訓練の一つ

海兵訓練生 伸びゆく

# 半島の決戰お臺所を覗く
## 戰力の増強に重點
—不要不急面は一切お預け—

義務教育制度實施

徴兵制度實施

科學教育振興

食糧の増産及び確保

石炭その他重要鑛物の増産

科學研究調査

輸送力増強

防空

釜山鐵軍の分列式

# こゝも私の職場
女子商業生が郵便局でお手傳ひ

府外轉入者へ

# お米配給に親心
警察廳急米制度十日から實施

岡本警察部長談

警察廳急米制度の概要

技術員の錬成 廿日から開く

# 副參事制を新設
日婦の機構改革着々實施

# 目指す皆泳半島
海洋少年團今年の錬成計畫

日本語熱に 會話讀本

小包を狙ふ 集配人捕はる

酒の密醸

ドクター大公危篤

慶南の學兵壯行會

本社寄託獻金

國防獻金

鮮魚出荷組合 創立總會開く


咳止め 龍角散

危險の 手後れすると 例が多い故治療は急速を要します。

結核性疾患に ビオカルク

ミシン及部分品 楠ミシン店 京城府鍾路二丁目七 電話光化門九三九六番

クタロ 齒科

朝鮮殖産銀行

女性 毎月

毛深

皮膚泌尿科性病科 吳元錫

出た—！お待ち兼ねの錬成寫眞集！ 新年號 錬成畫報 發賣 半島の全青年はひたすらに心身を鍛錬し鬼米英撃滅に戰力増強の戰士たるべく日夜錬成を重ねてゐる！ さらに錬成に勵め

京城日報社發行

半島歌劇團 愉しい唄と樂しい踊りで繰展げられる！古典哀話の譜！

劇「沈清」 歌劇「マライの虎」 一月八日(土)夜 九日(日)夜 十日(月)夜 府民館

移轉廣告 京城府鍾路壹丁目七一番地 朝鮮紡織工業組合

移轉謹告 大興貿易株式會社

日本炭業工業株式會社

聖療 生徒募集

せんそく

# 生命線の危機！
## 配給品を私する不正役員

# 盗み心を除け
## 責任の一半は婦人に
### 倉茂日韓海運社長新年の抱負

【今年】

【盗み】

### 中區青年分團
### 十六日結成式

# 決戰警察訓

### 新春の喜び頒つ献金續く

# 十二月中 神宮參拜者
## 滿、支人も交へ廿萬餘

【工場】

無駄な先陣争ひ

歩く時は大つぴらに

# 小家庭 戰
# 玉碎の感激を家庭經濟へ

須江杏子

## 戰ふ女性の服裝

## 無煙炭ストーブに改良

問

答

久保一千

【千人針】

### 技術訓練生の傭出

# 椰子 (145)
海野十三 作
村上松次郎 畫

帆村の錯覺（二）

新商標
マツダランプ


【ラジオ】
第一放送 朝
第二放送 夜


パコイン

求縁

材木機械を求む

鑛山

事務

紙呂香

新築家屋賣却

京城

求給仕

貸間

貸事務所

從業員

タイピスト急募

タイピスト採用

友部員募集

女子事務員

睛婦を求む

女子内勤員

男女事務員

求貸事務所

電話係女子採用

タイピスト採用

女子事務員採用

給仕採用

近江産婦人科
入院室完備
レントゲン科

性病科專門
洪震求医院 (光)494

灸と指壓
清水可昭

耳鼻咽喉
漢陽医院
醫博 香川諦郎
電話光⑤1088

京城腦病院
入院随意
電話


【東日案内】

| 劇場 | 番組 |
| --- | --- |
| 第一劇場 | 日本ニュース / 燈台物語 |
| 京日劇場 | 新生劇團公演 |
| 中央劇場 | 龍河 / 決戰生活 / 防空消防隊 / 日本ニュース |
| 城 | 上海陸戰隊 / 日本ニュース / 海峽の風雲児 |
| 齊 | 白茂線 / 日本ニュース / 海賊旗吹っ飛ぶ |
| 京 | 上海特別陸戦隊 / 日本ニュース / 海峽の風雲児 |
| 城南劇場 | 奴隸船 |
| 明治座 | 日本ニュース / 白茂線 / 海賊旗吹っ飛ぶ |
| 若 | 日本ニュース |
| 和信映畫館 | 白茂線 / 勝つために |
| 朝日座 | 浪花演艶 |
| 新富 | 金色夜叉 |
| 浪花館 | 日本ニュース / 軍神につづけ |
| 喜樂館 | 日本ニュース / 常に戦場に在り / 奴隸船 |
| 帆花劇場 | 英 |
| 東洋劇場 | 青春 |


すべてを戦力増強へ！
扶安邑の誇りもこめ！
心構へは出來たかさあ突撃だ！

扶安郡
扶安邑
扶安警察署
扶寧公立國民學校
扶安公立農士學校

貯蓄戰にも勝ち抜くぞ！
百機献納へ總進軍
忠清南道教育振興會
忠清南道教育會

防空讀本 敵機襲篇
けふは防空日！戦闘に即應する服裝に！
日本映畫社製作
空襲は必ずある！救護訓練の徹底！
國民の必見映畫！
マンガ新版 マー坊の大陸宣撫隊
八日より京日文化映画劇場

ゴルセット 手足
高野義肢製作所

自動車蓄電池用
◎セパレーター
（要問合）
朝鮮電機工産株式會社